La Gazette d'Amagney
Numéro 4 / Octobre 2026





Dans ce numéro :

- Fêtes d'été
- Rencontre avec les copains de Frasne
- Sorties de l'été
- Cafés lessives
- Zoom sur l'atelier jardin
- La boum de rentrée





Nos fêtes de l’été

On a fêté les vacances 2 fois.
C’était la kermesse avec les familles !

En juillet on a joué au Chamboule-tout, Tape-Taupe,
Morpion géant et Molkky !

C’était la fête des juilletistes.





Fête des aoûtiens

Et en août aussi !

Merci à Sophie pour le prêt des jeux en bois, merci aussi aux costauds pour le montage et démontage : attention ça déménage !











Rencontre avec nos copains de Frasne

En juillet, On est allé au bowling de Chalezeule, avec nos copains de Frasne.

C'était super !





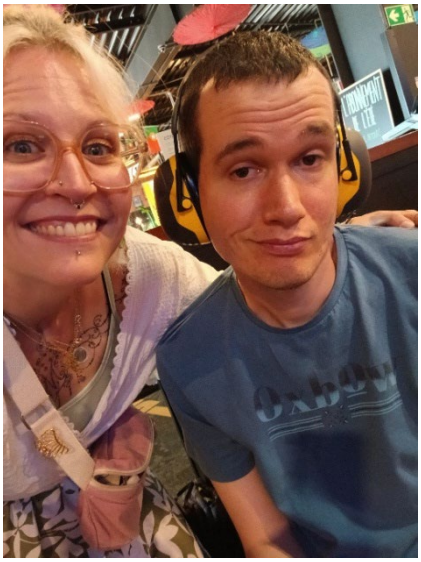











Nos sorties de l’été

On a fait beaucoup de choses.

Pique-nique, manèges et découverte des dinosaures au **Dino-zoo.**





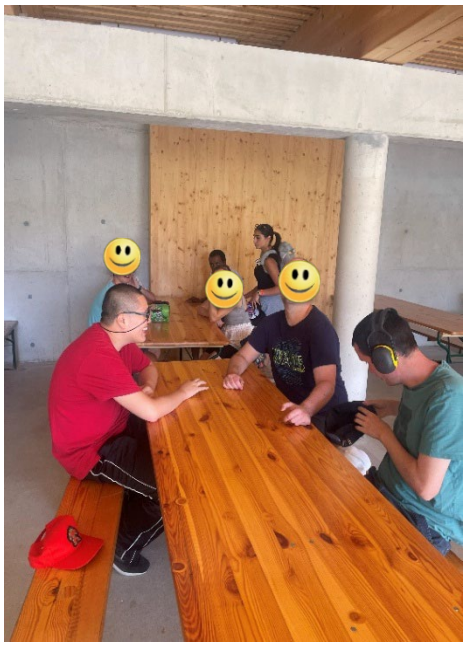







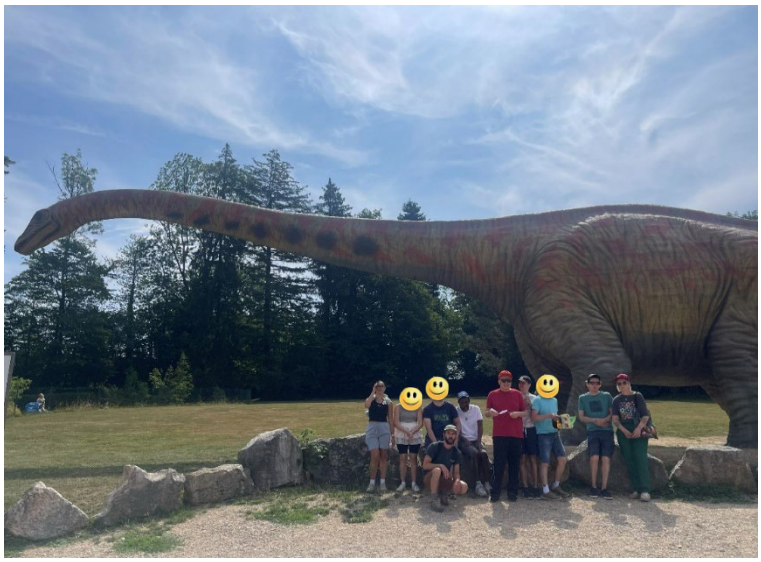



Sans oublier la détente, le farniente et le pique-nique au **lac de Brognard.**









Et voilà la suite

De nos sorties et activités …



A la piscine Chalezeule



Au restaurant chinois



Au cinéma



Les balades en forêt … au frais



A la boulangerie avec un petit café !



Aux sources d'Arcier





On aime aussi beaucoup le Mac Do !

C’est aussi les anniversaires… 😊





Cafés lessives

Au mois de juillet, la machine à laver était en panne …

Pas de panique, pour joindre l'utile à l'agréable = lavomatique, patience et gourmandises.



Les autres gourmands ont souhaité rester anonymes

Notre jardin d'Amagney

Kévin nous fait découvrir le jardin.

Chacun fait comme il peut :

- en plantant des graines de carottes, courges, tomates, salades
- en arrosant

On s'occupe du jardin tous les jours.

François aime retourner la terre.
Gaël et Bandith adorent arroser les plantes.
Nicolas aime trier les graines.
Thomas aime aider à l'entretien du jardin.

On est tous jardiniers !





La boum de rentrée

On aime bien faire la fête !

Rigoler, danser et nous déguiser…











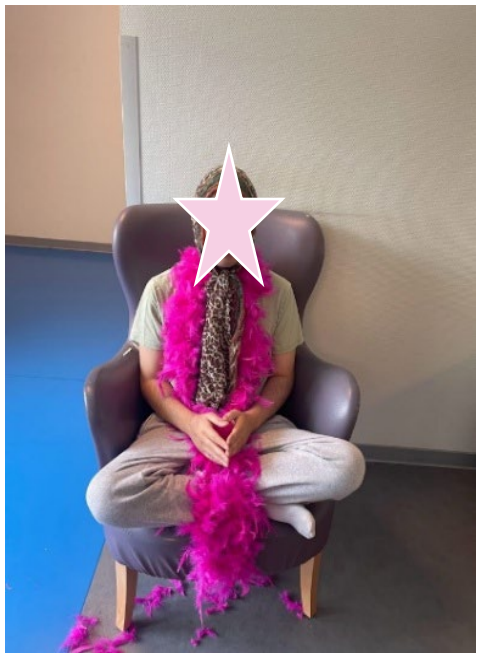



Et pour finir

Bienvenue à :

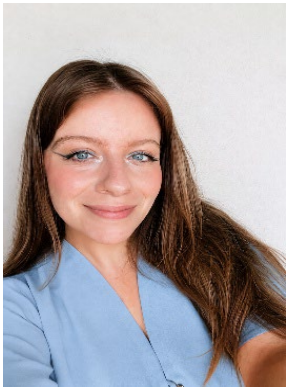

Bienvenue à Romane.

Elle est éducatrice spécialisée à l'accueil de jour.



Bienvenue à Fatima.

Elle est psychologue.